

PRAWDOPODOBNY PRZEBIEG PRZEWODU Ø150,
 ZASILAJĄCEGO WIEŻĘ CIŚNIENI
 USTALONO NA PODSTAWIE ODKRYWEK. KOŃCZĄCA
 KONTROLA W TRAKCIE PROWADZENIA ROBÓT

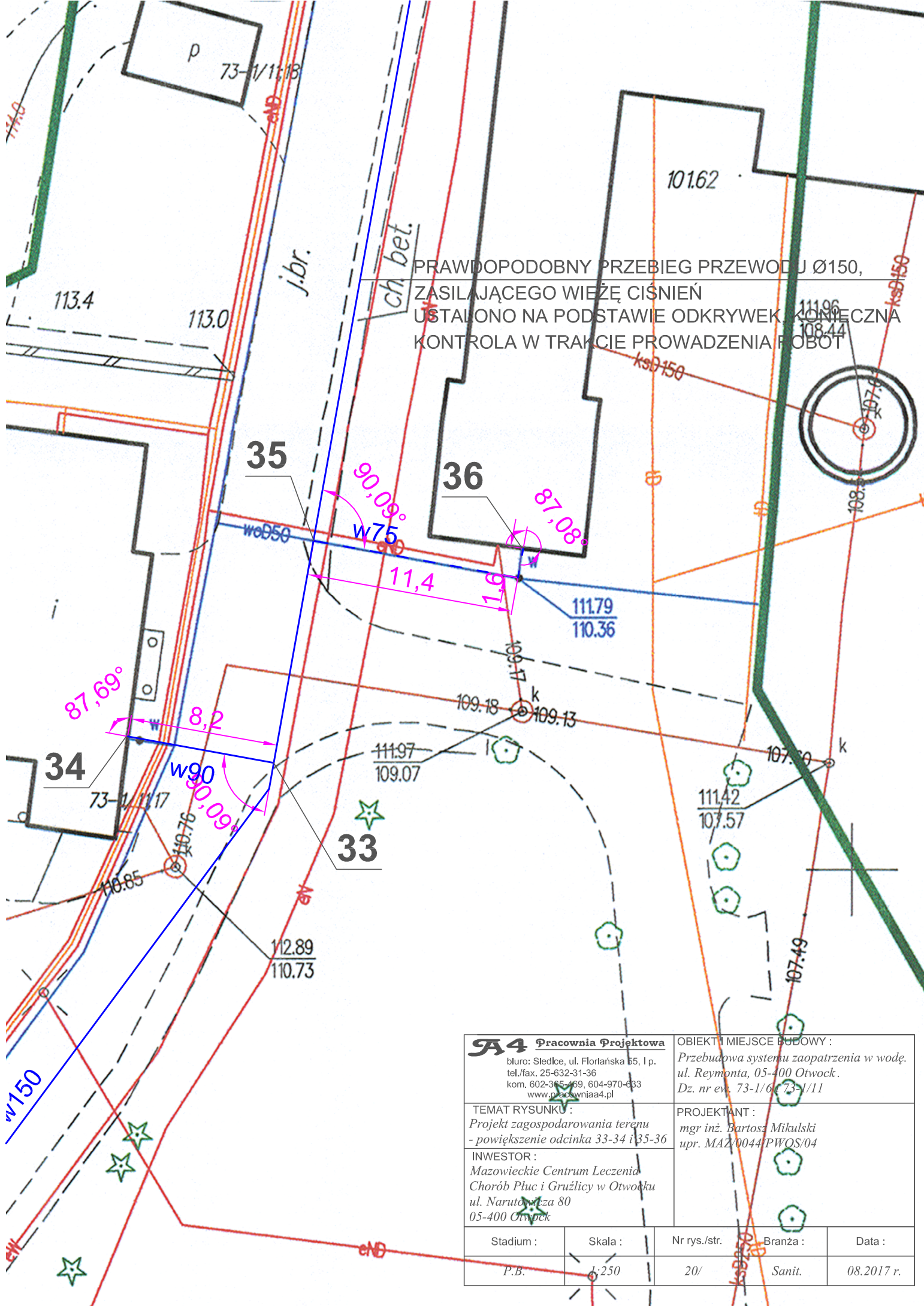

A4 Pracownia Projektowa biuro: Siedlce, ul. Floriańska 65, I p. tel./fax. 25-632-31-36 kom. 602-365-169, 604-970-833 www.pracowniaa4.pl		OBIEKT I MIEJSCE BUDOWY : Przebudowa systemu zaopatrzenia w wodę. ul. Reymonta, 05-400 Otwock. Dz. nr ew. 73-1/61/73-1/11		
TEMAT RYSUNKU : Projekt zagospodarowania terenu - powiększenie odcinka 33-34 i 35-36		PROJEKTANT : mgr inż. Bartosz Mikulski upr. MAZ/0044/PWOS/04		
INWESTOR : Mazowieckie Centrum Leczenia Chorób Płuc i Gruźlicy w Otwocku ul. Narutowicza 80 05-400 Otwock				
Stadium :	Skala :	Nr rys./str.	Branża :	Data :
P.B.	1:250	20/	Sanit.	08.2017 r.