

Zadanie 11
 Pawilon B

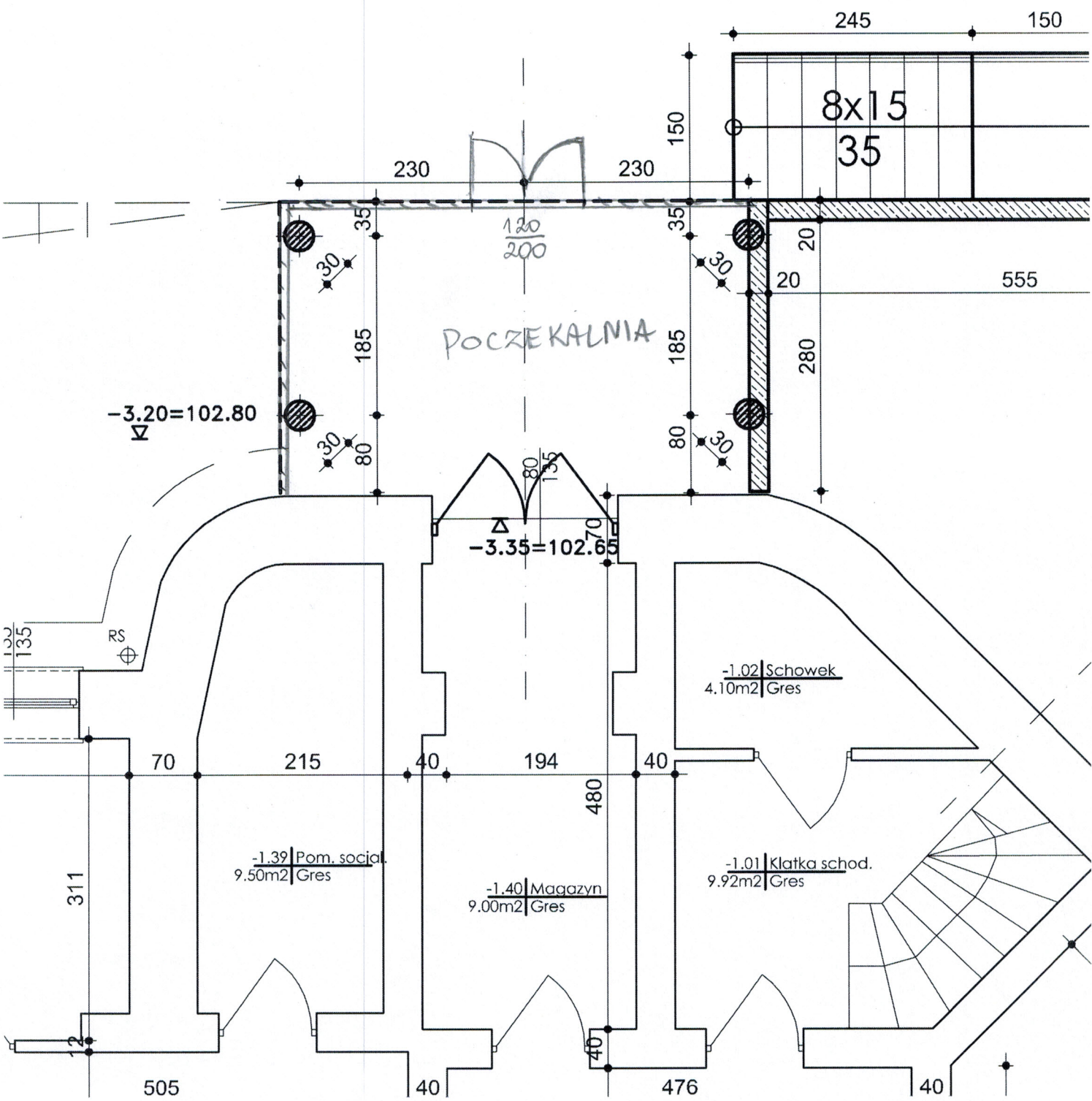

Zadanie III
Pawilon B

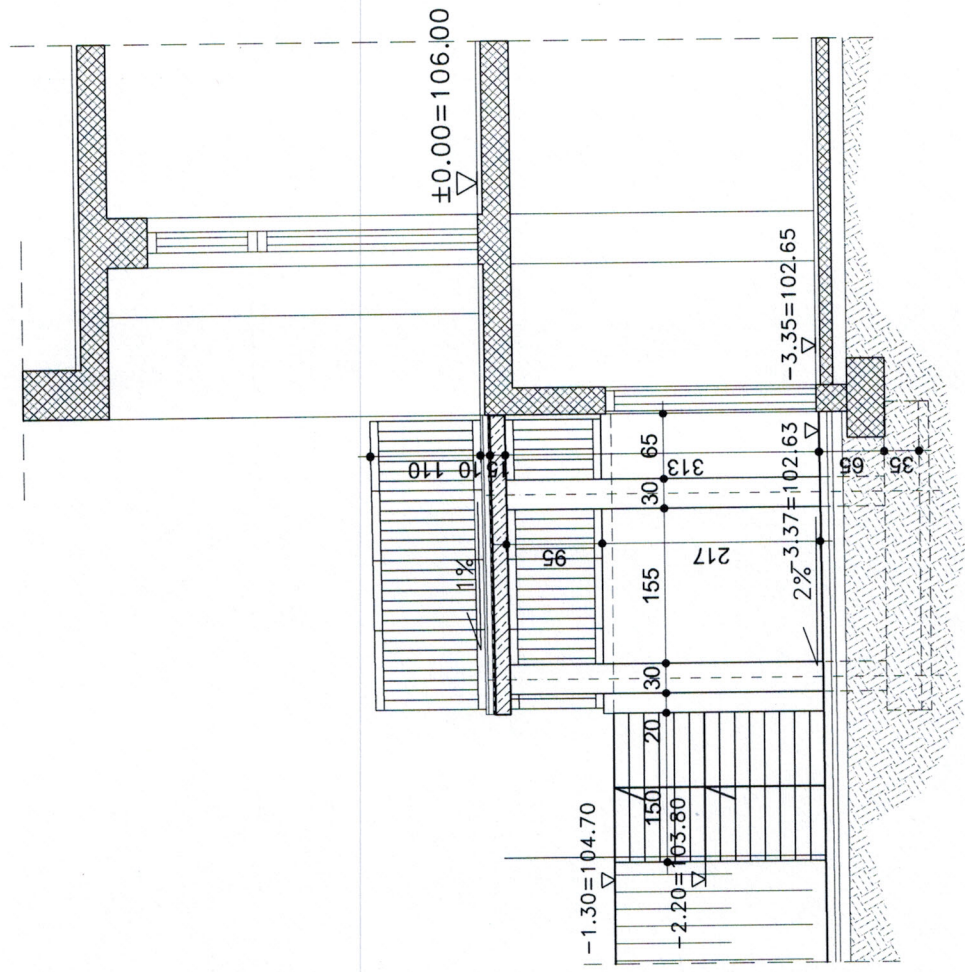

PRZEKRÓJ B-B

INWESTOR Mazowieckie Centrum Leczenia Chorób Pluc i Gruzlicy ul. Reymonta 83/91, 05-400 Otwock	OBIEKT BUDYNEK PAWILONU "B"	ADRES dz. nr ew. 1/6, obr. 73 ul. Reymonta 83/91, 05-400 Otwock	PROJEKTOWANIE ARCHYTEKTONICZNE Izabela Maria Sidoruk-Godolska 05-400 Otwock, ul. Willewa 5 tel. fax 0 22 779 41 38, 0 691 750 358 e-mail: gascicy@o2.pl	BRANŻA ARCHITEKTURA	FAZA P.B.
				PROJEKTOWAL	PODPIS
TREŚĆ RYSUNKU ZJAZD "2" I PODEJŚCIE "3." PRZEKRÓJ B-B					
DATA 20.02.2013		NR RYSUNKU A-9			
SKALA 1:50					

Zadanie 11
Pawilon ogrodowy

